β-WHITE® + SUPEROX-C®

DUPLA AÇÃO NO COMBATE ÀS MANCHAS

CLAREAMENTO E LUMINOSIDADE PARA A PELE

Embora saibamos que os cuidados com a pele devam ser contínuos durante toda a vida, os meses de outono e inverno - por ser uma época de menor exposição ao sol - são o período ideal para a aposta em tratamentos dermatológicos e estéticos com efeitos rejuvenescedores e clareadores. Assim, a recuperação do paciente fica mais confortável e os resultados, melhores.

β-WHITE®

β-White® é um peptídeo biomimético encapsulado em lipossomas. Seu diferencial está em sua ação única de inibição sobre a via celular do MITF (*Microphthalmia-Associated Transcription Factor*) - proteína que controla grande parte da formação da melanina.

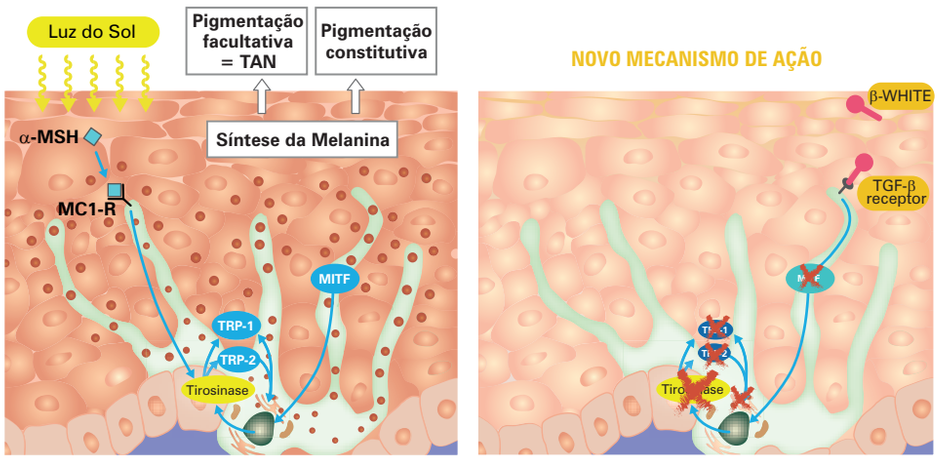

β-White diminui a pigmentação constitutiva e facultativa, permitindo um excelente clareamento com segurança.

ESTUDO COMPARATIVO SOBRE A SÍNTESE DE MELANINA

β-White® diminui a síntese de melanina com uma atividade maior que o Arbutin e a Vitamina C, dois agentes clareadores conhecidos.

Dosagem: Clareamento intensivo: 2 a 5%, clareamento leve: 0,5 a 1%, corretor de manchas senis: 1 a 2,5% | **pH:** 6 a 8

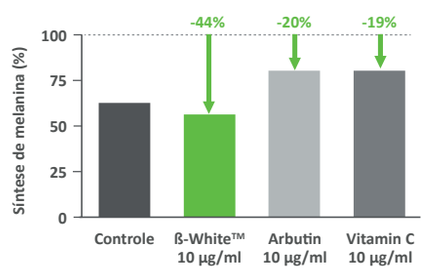

AQIA QUÍMICA INDUSTRIAL
BIOTEC 10 anos
Inovação é o nosso melhor ativo
info@biotecdermo.com.br
55 11 3047 2447 / 0800 770 6160
biotecsaudebeleza
biotecdermocosmeticos
www.biotecdermo.com.br

SUPEROX-C®

MULTIFUNCIONALIDADE

- Proteção antioxidante
- Aumenta a produção de colágeno e ácido hialurônico
- Induz o transportador de Vitamina C SVCT-I

SUPERFRUTA AUSTRALIANA

Extraída da mais rica fonte de Vitamina C do mundo

100x mais
conteúdo de Vitamina C

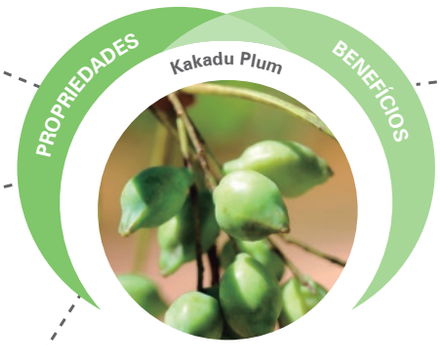

ORIGEM

Endêmico das regiões do norte australiano

1- Energiza a pele opaca e sem vida
2- Intensifica a luminosidade
3- Aparência de pele mais jovem
4- Protege contra os danos ambientais
5- Aumenta a luminosidade da pele
6- Reduz a vermelhidão
7- Melhora a uniformidade do tom
8- Resultados comprovados

SVCT-I O TRANSPORTADOR DE VITAMINA C

Todos os efeitos notáveis da Vitamina C dependem da capacidade da pele em transportar a Vitamina C através das camadas cutâneas. O transportador de Vitamina C dependente de sódio tipo I (SVCT-I), expresso na membrana celular dos queratinócitos, desempenhando um papel crucial na distribuição da Vitamina C.

Superox-C® estimula, de maneira dose-dependente, a síntese de SVCT-I nos queratinócitos. Depois de 24h em presença do **Superox-C®**, a expressão do SVCT-I foi aumentada em +38% com 0,1% e em 106% com 0,2%.

Dosagem: 1 a 2% | **pH:** 3 a 7,5

ESTÍMULO DA SÍNTESE DO SVCT-I

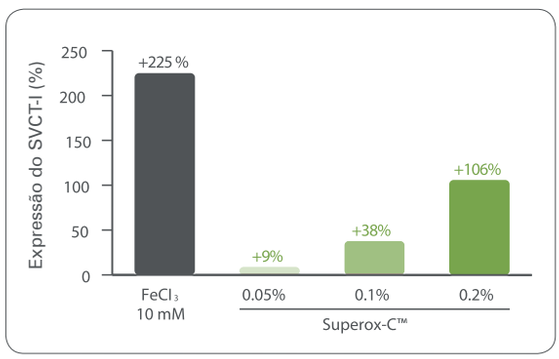

Graças à indução da expressão do transportador SVCT-I **Superox-C®** contribui ao aumento da penetração da Vitamina C na pele em 106%.

SUGESTÕES DE FÓRMULAS: TRATAMENTO IN + OUT

SKIN LIGHTENING

β-White®.....3%
Superox C®.....2%
Essência Flor de Ameixa.....0,5%
Base Ômega Gold qsp.....15g

Modo de uso: Aplicar na face à noite.

ANTIGLICANTE E ANTI-INFLAMATÓRIO

Glycoxil®.....100 mg
F.C. Oral®.....75 mg
Vegesil qsp.....1 cápsula
Mande aviar.....30 cápsulas

Tomar 1 cápsula, 30 dias antes de procedimentos estéticos.

AQIA QUÍMICA INDUSTRIAL
BIOTEC 10 anos
Inovação é o nosso melhor ativo
info@biotecdermo.com.br
55 11 3047 2447 / 0800 770 6160
biotecsaudebeleza
biotecdermocosmeticos
www.biotecdermo.com.br